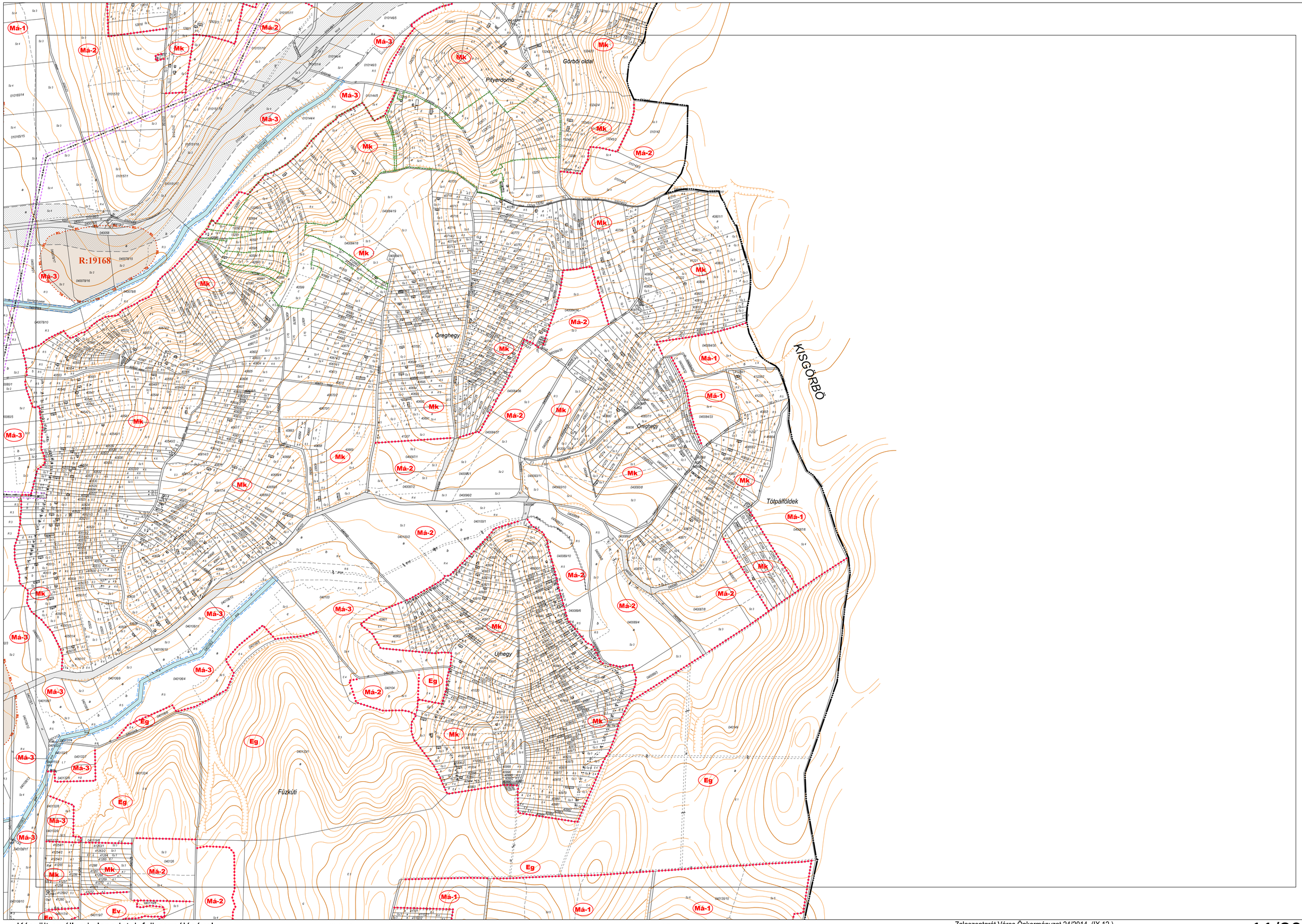

Készült az állami alapadatok felhasználásával

Hitelesítők: Baracskai József polgármester — Dr. Simon Beáta jegyző

Zalaszentgrót Város Önkormányzat 24/2014. (IX.12.) önkormányzati rendeletének 1. melléklete

M=1:4 000

11/2014.